Ich freue mich Ihnen, Theurer
D. sagen zu können, daß
mein Antrag auf 300 rl
für die bewilligt ist
auf die Weise die ich
Ihnen vorschlug. Sagen
Sie niemand davon, da
ich noch nicht
öffentlich Antrag habe
machen können. Ihr
Brief an Alt. wegen
des Prof. Titels ohne
das Doct. Gnade
conferiren will bringe
Sie mir den Brief
Ich fahre Sie dann
auch zu Land.

Ihr

14 März
1840.

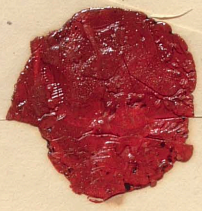

L Wohler

Herr Dr Buschmann

A. v. Humboldt